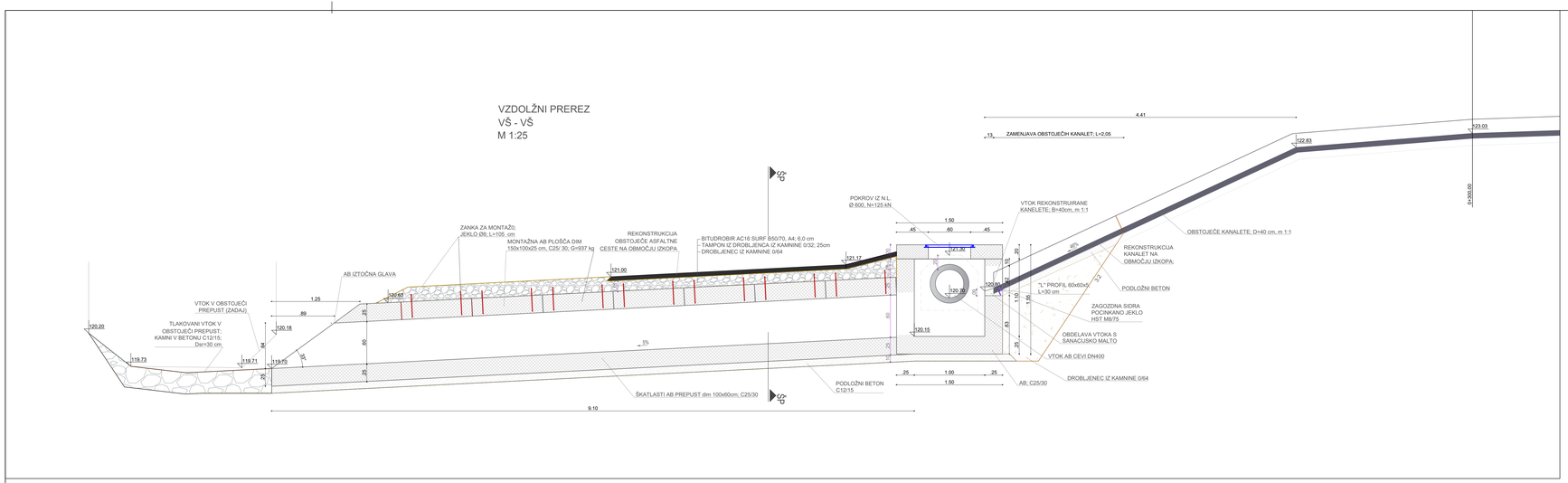

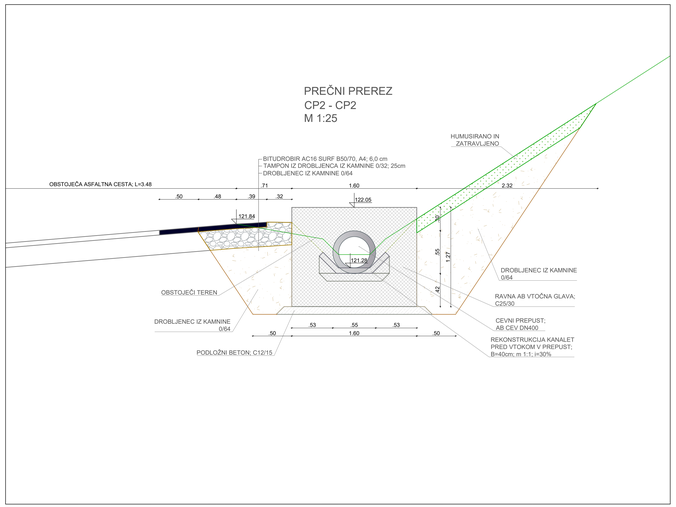

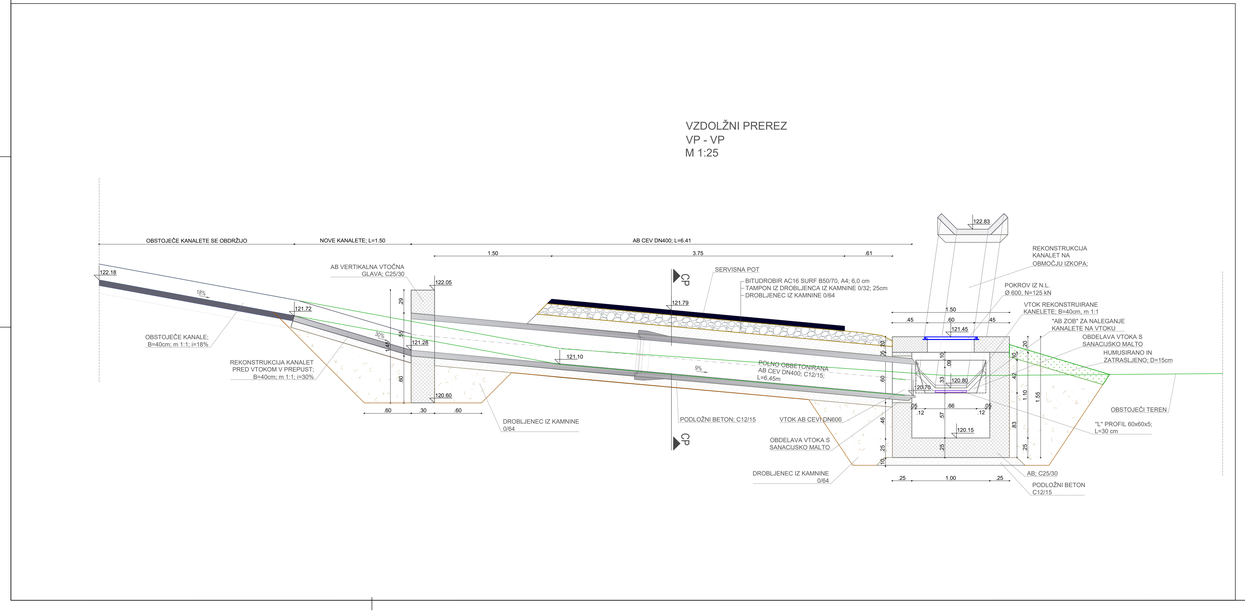

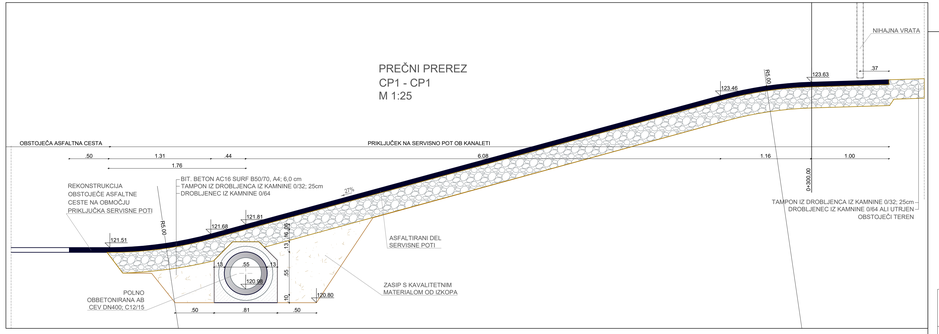

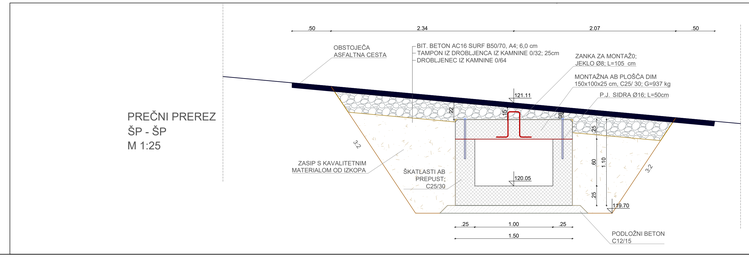

spremenba:	opis spremembe:	datum:	podpis:

investitor:	RS, Ministrstvo za naravne vire in prostor DIREKCIJA RS ZA VODE Mario Marc Mariborska cesta 88, 3000 Celje MESTNA OBČINA NOVA GORICA Trg Edvarda Kardelja 1, 5000 Nova Gorica	lokacija:	Nova Gorica
naročnik:		objekt:	Ukrepi za zagotavljanje poplavne varnosti širšega območja naselja Nova Gorica - odvodnik v Soči
projektant:	SPIT GRADBENI INŽENIRING d.o.o. Vojkova cesta 19, Solkan IDENT. ŠT.: IZS - 0893	opis nalbe:	DETAJL PREPUSTA - PREREZI

	ime in priimek:	id. št. IZS	podpis:	vrsta načrta:	G2 - NAČRT GRADBENIH KONSTRUKCIJ
Vodja projekta	mag. Miran Lozej univ. dipl. inž. grad.	G-0378			
Podlistaleni inženir	mag. Murat Kadribašić univ. dipl. inž. grad.	G-3484		faza projekta: PZI	merilo: 1: 25	datum: april 2025
Obdelal	Ivo Perisić mag. inž. gradb. grad.			št. projekta: 014-35/22-PZI	št. načrta: 014-35/22-PZI	šifra CC: 2223
Avtor nalbe:	SPIT d.o.o. Nova Gorica			ident. št. nalbe:		št. priloge: 21

Š. odseka:	arhivska št.:	fazna/objekt: 004.2258		šifra nalbe: G.351	šifra koda:

Perisić S:\G2-TEKOČI PROJEKTI\2022-25-MONC-ODVODNIK V SOČO-102-PZI\PZI-nalog 3-Izpi 1.2 in 2\DGN\21-ŠP1 prepusta-PZI-vk.dwg, 21-ŠP1 PREPUSTA-PREREZI, 07.08.2025 15:27